

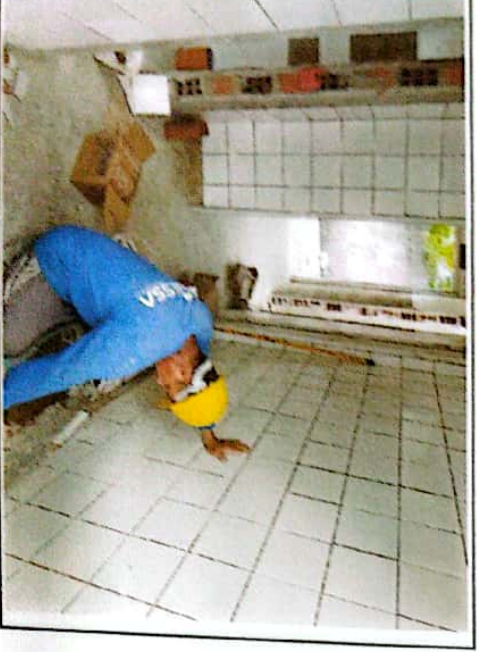

ASSENTAMENTO CERÂMICO - PAREDE FRONTAL



ASSENTAMENTO CERÂMICO - DISTRIBUIÇÃO



ASSENTAMENTO CERÂMICO - PAREDE FRONTAL



ASSENTAMENTO DE COBOGÕES - REFETÓRIO



ASSENTAMENTO CERÂMICO - REFETÓRIO

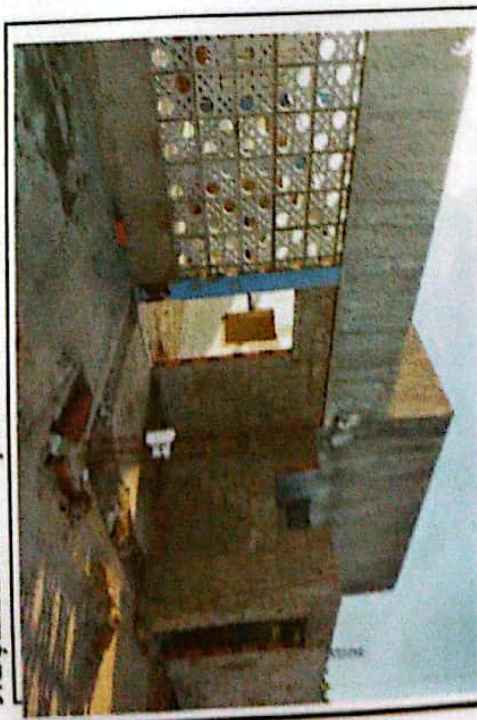

ASSENTAMENTO DE COBOGÕES - REFETÓRIO

Jurandir Alves Bessa Filho
Engenheiro Civil
CREA-SE 141183
CREA-SE 311103
VISTOR BA

Wolf Oliveira Rêgo
Engenheiro Civil
CREA-SE 2720294357



REVESTIMENTOS EXTERNOS - AMPLIAÇÃO

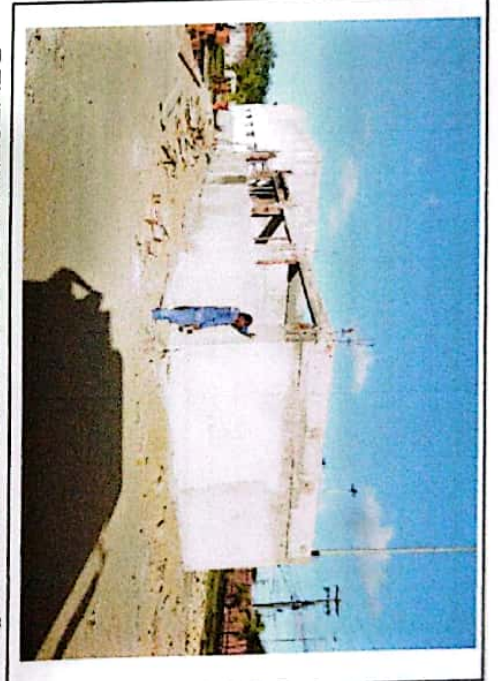

REVESTIMENTOS EXTERNOS - AMPLIAÇÃO



REVESTIMENTOS INTERNOS - AMPLIAÇÃO

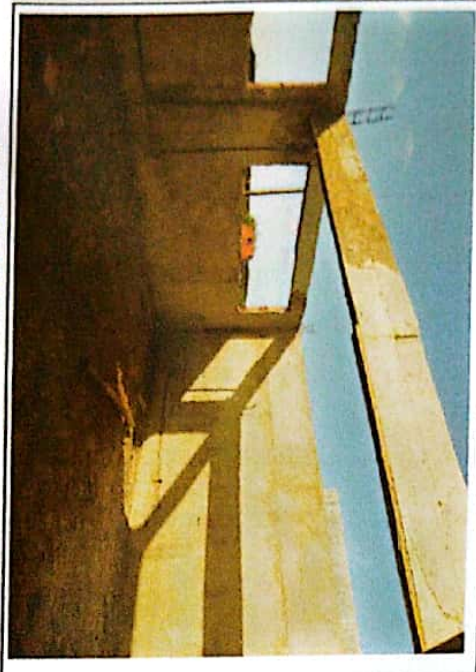

ESTRUTURAS - AMPLIAÇÃO



ESTRUTURAS - AMPLIAÇÃO

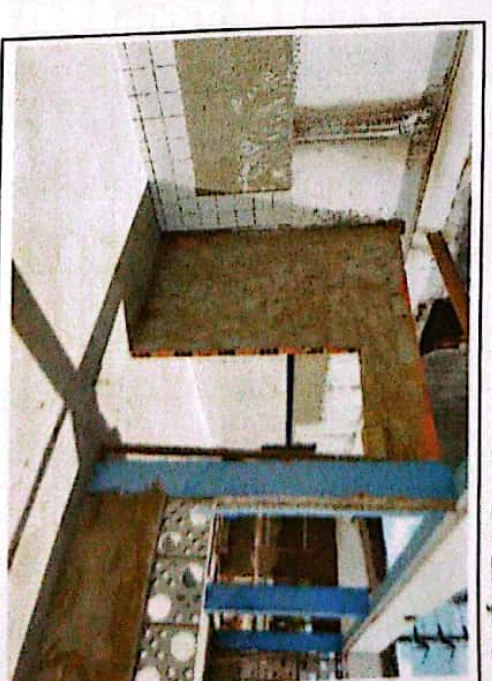

LEVANTE DE ALVENARIAS/CHAPISCO

ATESTAMOS QUE OS SERVIÇOS CONSTANTES NESTE BM FORAM RECEBIDOS POR NÓS EM PERFEITA ORDEM.

APPROVADO PARA PAGAM
DATA:

BESSA CONSTRUÇÕES E EMPREENDIMENTOS S/ LTDA
Engº Civil

~~Engº Civil~~
~~CREA-SE 2720294357~~
~~Alves Bessa Filho~~
~~Engº Civil~~
~~CREA-SE 2720294357~~
~~Vitor Olibon~~

Wolf Oliveira L. Rito
Engenheiro Civil
CREA-SE 2720294357

Período: 12/09/2022 a 19/10/2022

B.M.Nº: 01
Data da medição: 19/10/2022



INSTALAÇÃO DA PLACA



REMOÇÃO DE BRITAS



BARRACAO



DEMOLIÇÃO - TELHAMENTO



LEVANTE DE ALVENARIAS/ESTRUTURAS

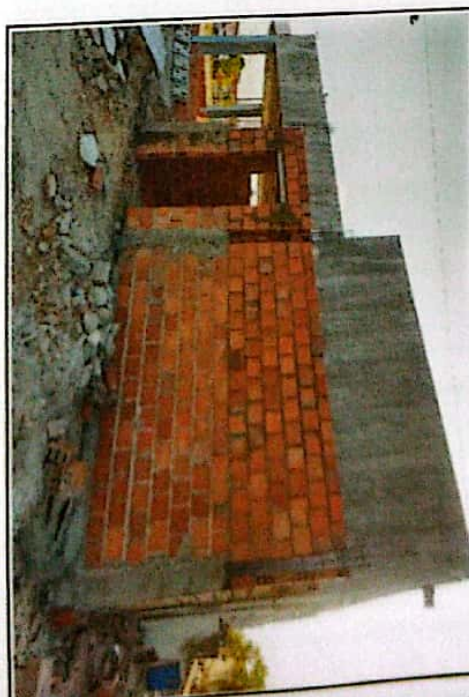

LEVANTE DE ALVENARIAS/ESTRUTURAS

Jurandir Alves
Engenheiro Civil
CREA-SE 14118-D
Nº 028A 31103

ATESTAMOS QUE OS SERVIÇOS CONSTANTES NESTE BM
FORAM RECEBIDOS POR NÓS EM PERFEITA ORDEM.
DATA:

Wolf Oliveira
Engenheiro Civil
CREA-SE 2720294357

APROVADO PARA PAGAMENTOS
DATA:

BESSA CONSTRUÇÕES E EMPREENDIMENTOS EIRELLI
Engº Civil